

# Casa Hastings

Juvenal Baracco & Franco Vella

**arquitectos architects** Juvenal Baracco, Franco Vella **cliente client** particular **ubicación location of the building** Esquina Pasaje Funicular y Sucre, Barranco, Lima (Perú) **superficie construida total area in square meters** 350 m<sup>2</sup> **fecha finalización completion** 1976 **fotografía photography** Ceditas por el arquitecto, Javier Cardenete





Arriba, límite costero de la zona residencial Barranco. La casa Hastings, salvando la diferencia de cotas, se asoma al Pacífico. Izquierda, ventanal de doble altura que ilumina el estar recorrido por una escalera de caracol.

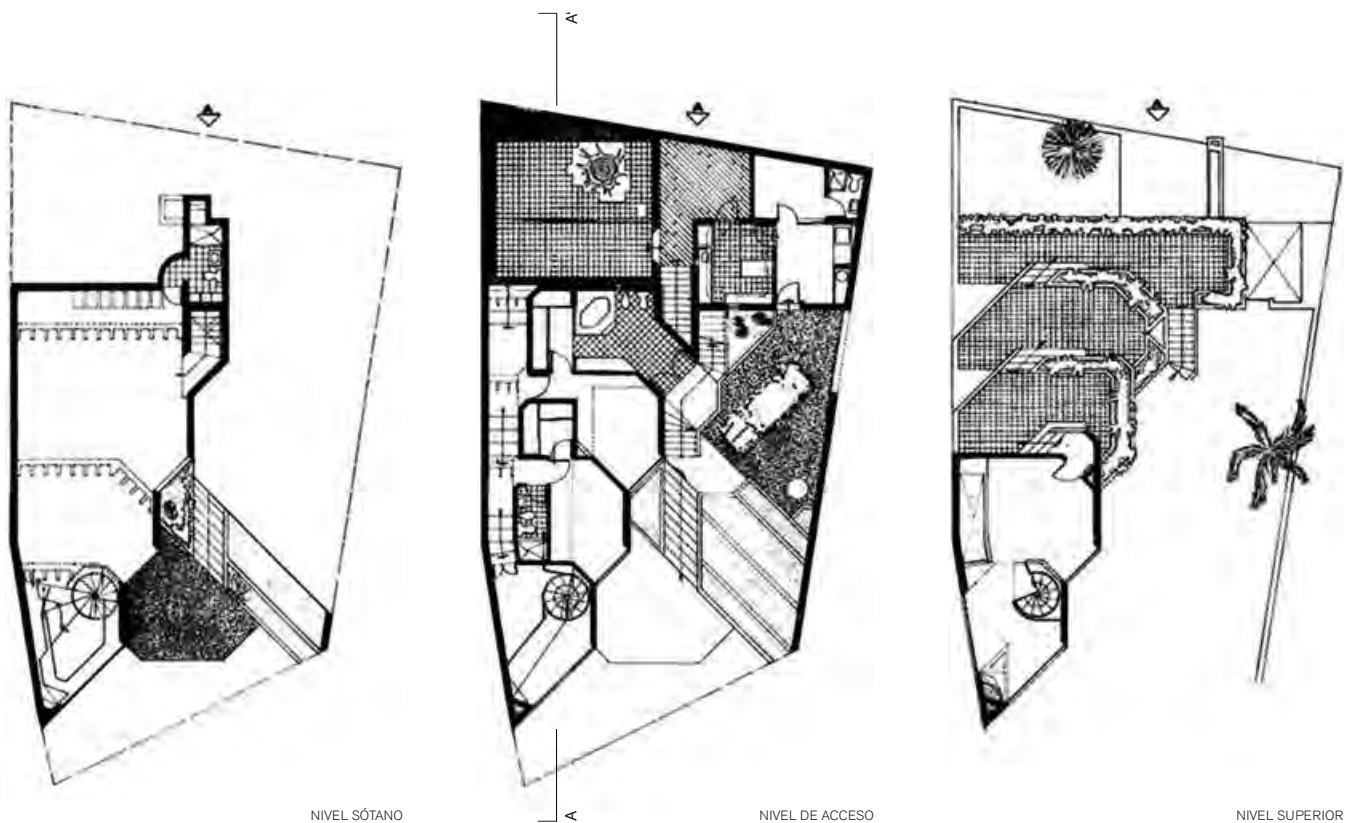

NIVEL SÓTANO

NIVEL DE ACCESO

NIVEL SUPERIOR

0 5 m 10



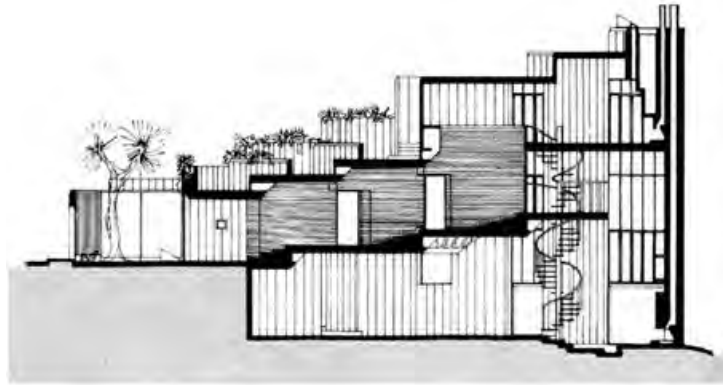

SECCIÓN LONGITUDINAL AA'

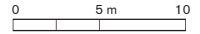

Abajo, muro de cerramiento de hormigón armado y pintado que acompaña la calle que desciende hacia el Pacífico.  
Derecha, coronación del muro de cerramiento. Ornamento a partir de un encofrado realizado con una cenefa de madera encontrada en un derribo.







Arriba, interior de la sala de estar del artista Rafael Hastings, al fondo el patio de acceso.  
Abajo, taller de pintura de la propietaria. Al fondo, escalera de caracol realizada con un  
poste telefónico reciclado.  
Derecha, rincón del estudio de la propietaria junto al ventanal de doble altura que mira  
hacia el Pacífico.

