

Casa Abu & Font_

Solano Benítez + Gloria Cabral + Alberto Marinoni

arquitectos architects Solano Benítez, Gloria Cabral, Alberto Marinoni **colaboradores assistants** Berenice Gómez, Carlos Agüero, Clara Babet, Cristina Cabrera, Diego Cazal, Gerardo Esteche, Guillermina Iglesia, Javier Pineda, Jazmin Torrents, José Castelleti, Juan Pablo Carrón, Laura Alviso, Lisandro Villavueña, Lorena Silvero, Luis Ayala, Mara Corvalán, Natalia Ferreira, Nicolás Aransivia, Olivia Villalba, Olivia Zorraquín, Pilar Burró, Silvio Vázquez **cliente client** Isidro Cabrera **ubicación location of the building** Asunción (Paraguay) **superficie construida total area in square meters** 750 m² **fecha finalización completion** 2006 **fotografía photography** ©PhotoEnricoCano

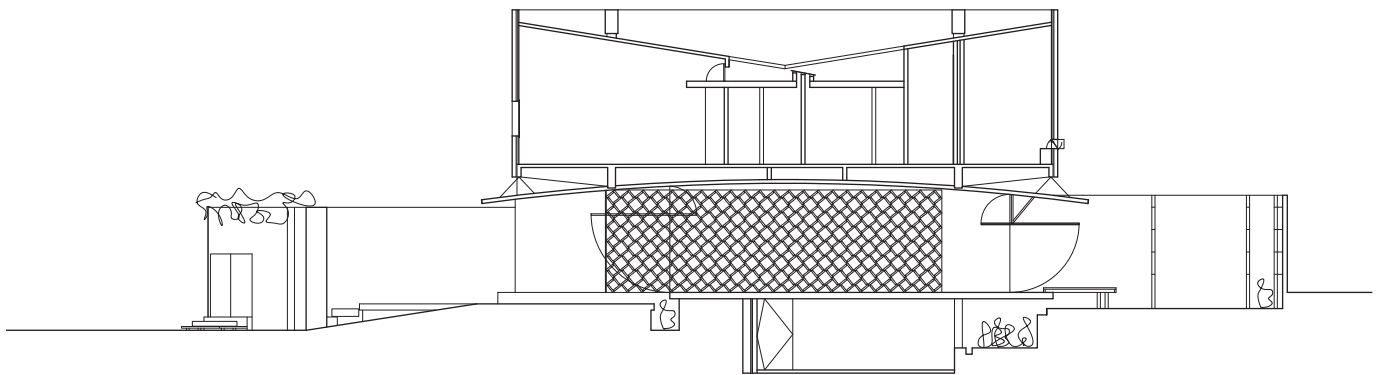
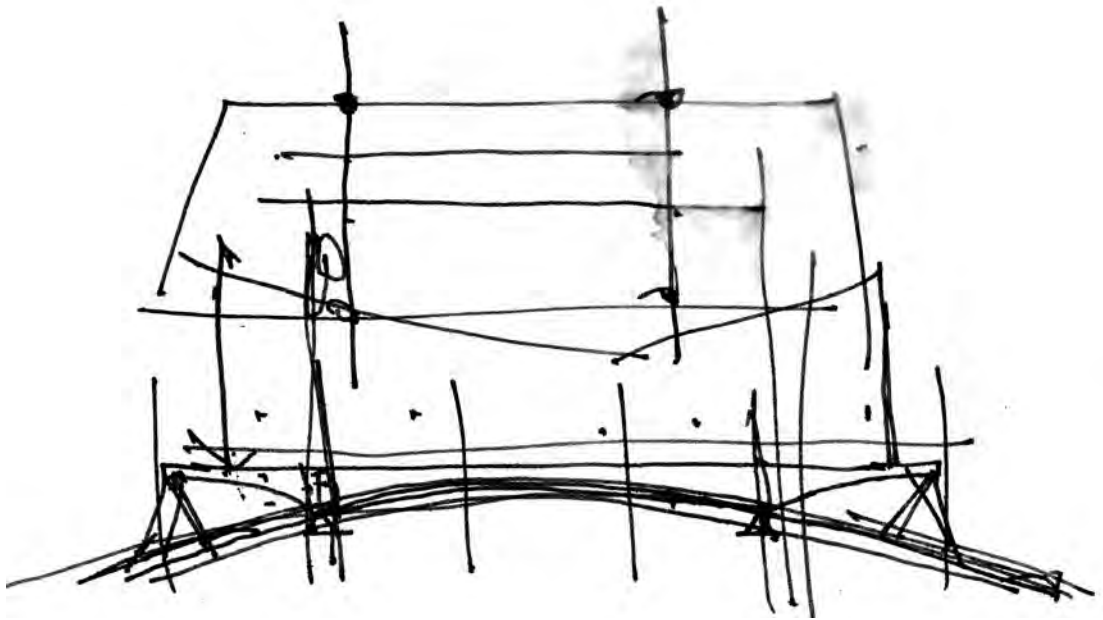

SECCIÓN LONGITUDINAL AA'

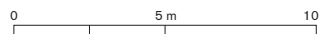

Arriba, croquis del concepto estructural dibujado por Solano Benítez durante una conversación en noviembre de 2013.
Derecha, salida al patio trasero desde el salón de planta baja.



Abajo, acceso a la vivienda desde el patio de entrada.
Derecha, cocina en planta baja.



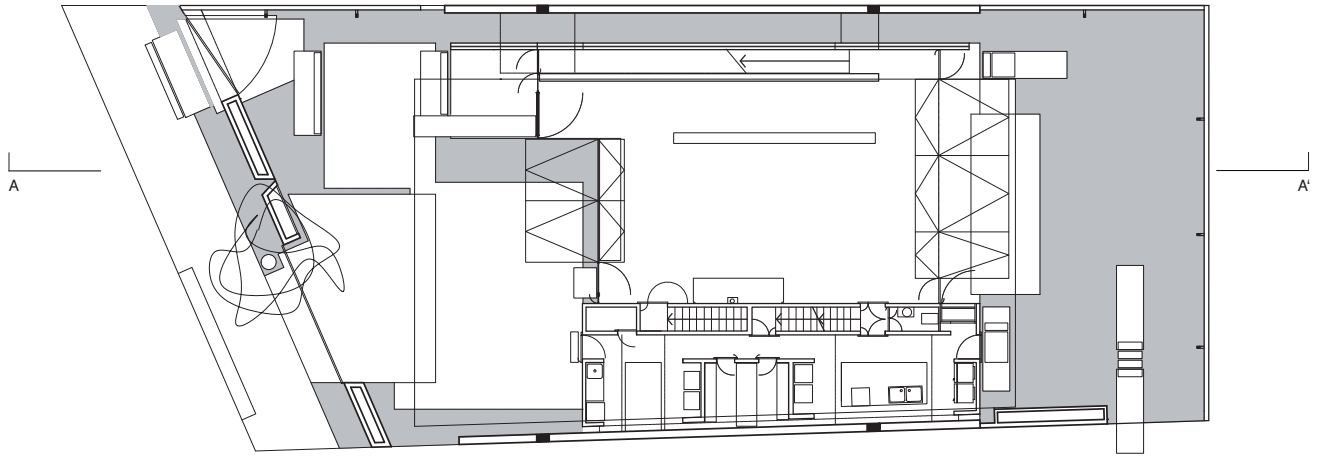

PLANTA BAJA

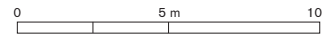

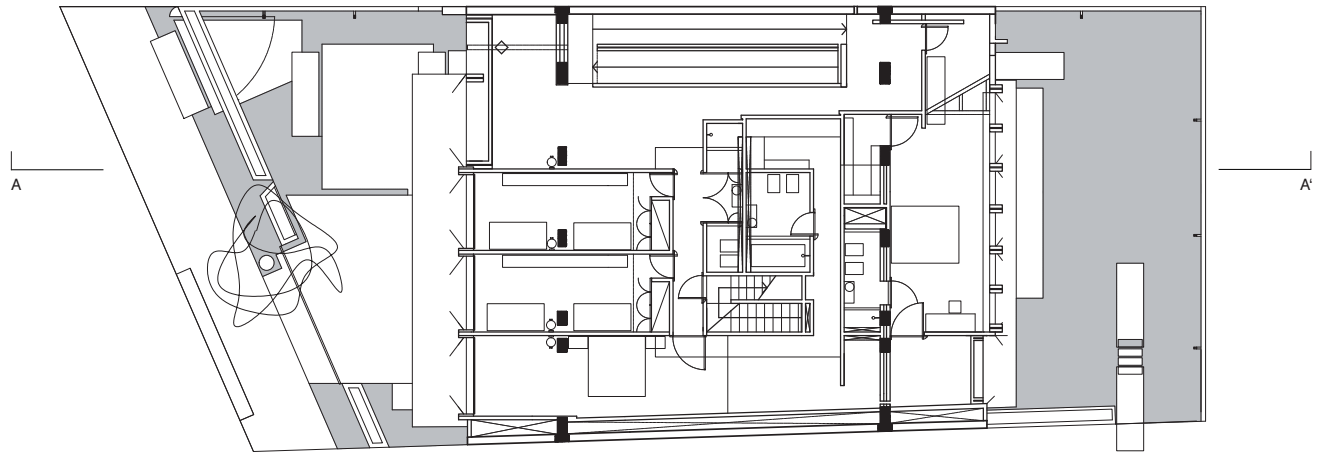

PLANTA PRIMERA

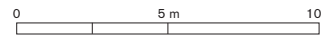

Derecha, estancias de la planta primera: estudio-mirador y dormitorio de Abu.







Arriba, acceso a la vivienda desde la calle antes del traslado del taller de Solano a la planta semisótano.
Derecha, primera imagen, fachada al patio trasero. Segunda imagen, fachada al patio de acceso.

