

Casa Taller Augusto Álvarez

JSa

arquitectos architects Javier Sánchez **colaboradores assistants** Karla Camacho, Jorge Ambrosi **cliente client** Confidencial **ubicación location of the building** Lazcano 20, San Ángel, México **superficie construida total area in square meters** 300 m² **fecha finalización completion** 2003 **fotografía photography** Luis Gordo

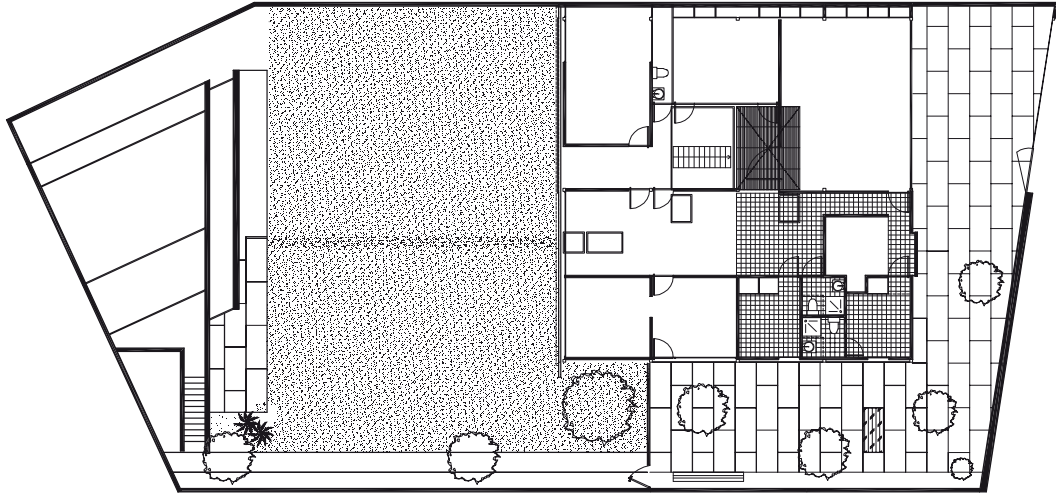

0 1 5
PLANTA ORIGINAL DE AUGUSTO ÁLVAREZ



0 1 5
PLANTA BAJA DE LA NUEVA INTERVENCIÓN



0 1 5
PLANTA PRIMERA DE LA NUEVA INTERVENCIÓN



Intervención del arquitecto Javier Sánchez sobre una vivienda del arquitecto Augusto Álvarez, referente mexicano (1914-1995). El proyecto segrega la parcela en dos, obteniendo dos viviendas independientes.



