

Estudio Iturbide

Taller | Mauricio Rocha + Gabriela Carrillo |

arquitectos architects Taller | Mauricio Rocha + Gabriela Carrillo | **colaboradores assistants** Rafael Carrillo, Gerson Huerta, Pavel Escobedo, Esterlina Campuzano, Elizabeth Waites, Enrique Ibarra **cliente client** Graciela Iturbide **ubicación location of the building** 2ª Cerrada de Heliotropo #1. Col. Barrio del Niño Jesús, Coyoacán, Ciudad de México, México **superficie construida total area in square meters** 162 m² **fecha finalización completion** 2016 **fotografía photography** Oscar Hernández

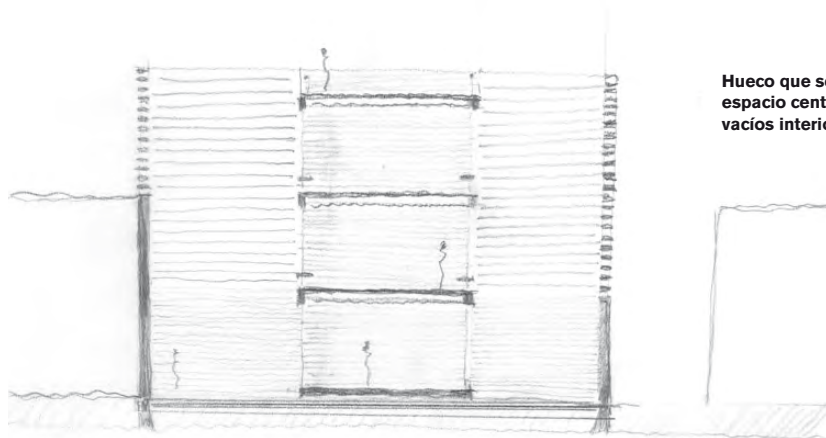

Hueco que se abre desde el espacio central hacia uno de los vacíos interiores.

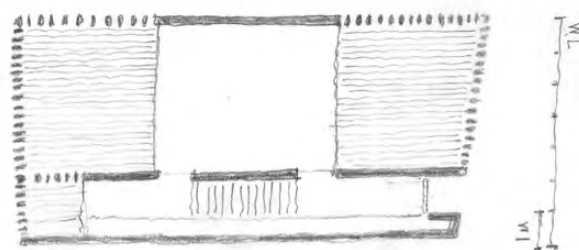



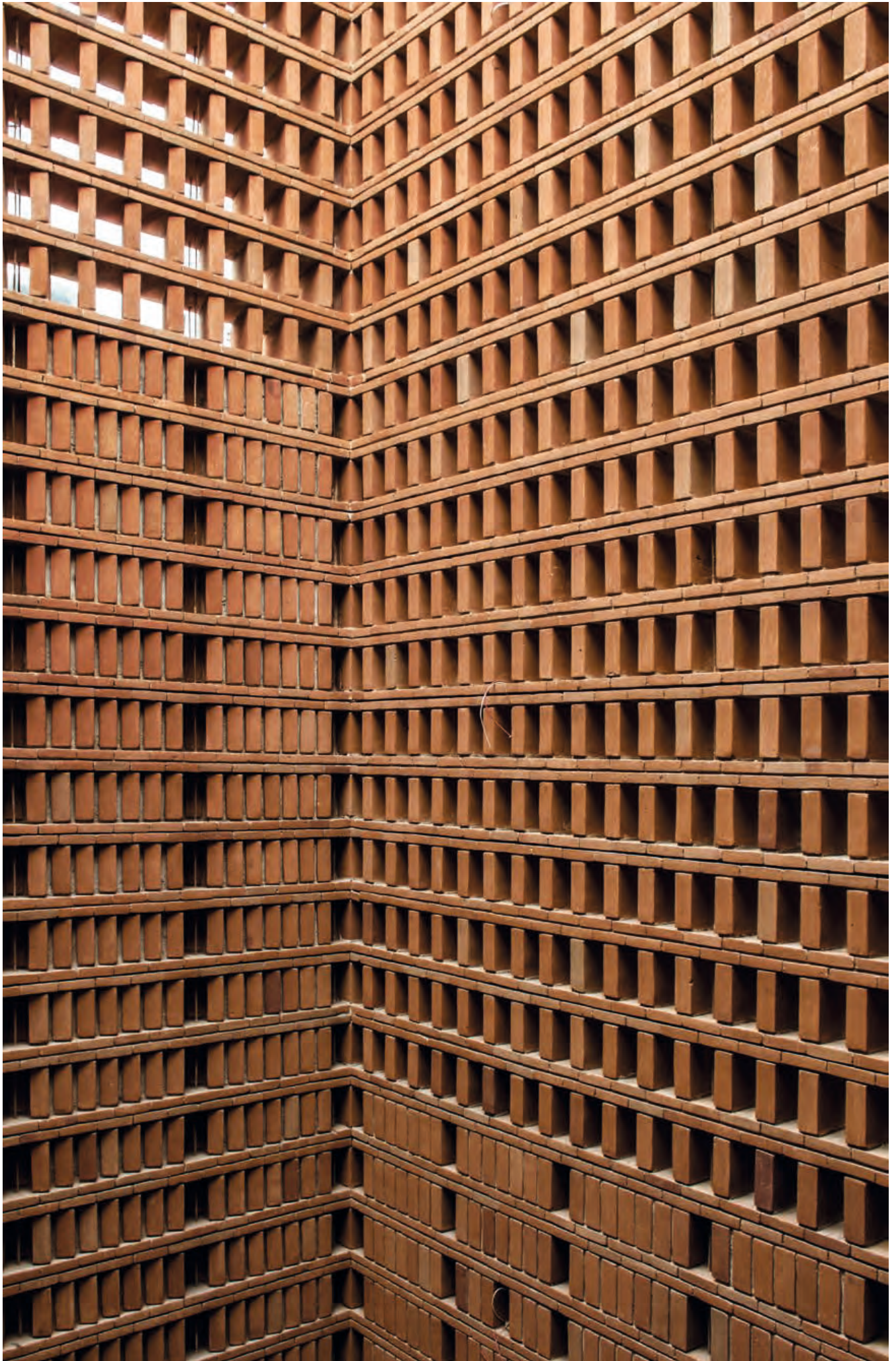



Proceso de construcción y aparejo de los muros del Estudio Iturbide donde se puede apreciar la varilla en espera que arma verticalmente el lienzo.



