



# Casa Capilla

Estudio M+N

**arquitectos architects** Cristian Nanzer y Mariela Marchisio **colaboradores assistants** Giacomo Marchisio, Guillermo Marchisio, Fabián Aimar e Hijos : Herrería, Bernabé Leal **cliente client** Privado **ubicación location of the building** Capilla del Monte, Córdoba, Argentina **superficie construida total area in square meters** 144 m<sup>2</sup> **fecha finalización completion** 2004 **fotografía photography** Gustavo Sosa Pinilla



Nacida para ser parte del entorno y observar la naturaleza a través de ella, la Casa Capilla se levanta al pie del Cerro Uritorco.

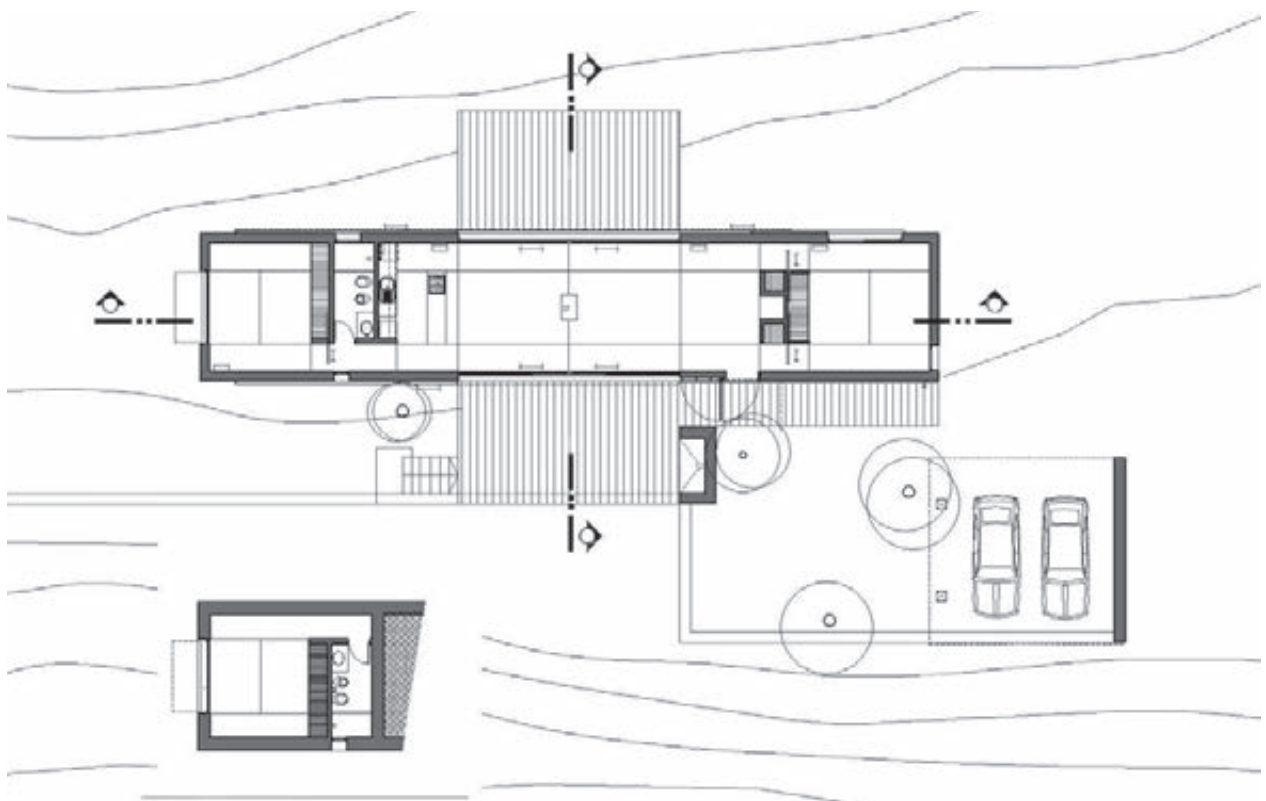



La distribución deja los límites necesarios para el desarrollo de las actividades domésticas, y el resto del espacio se funde en uno solo. De esta forma, la vivienda se convierte en un bloque perforado para sentarse a mirar el paisaje a través de sus huecos.

Se exponen los materiales elegidos en estado natural para que las inclemencias del tiempo serrano les de su acabado final.

Se buscó un tipo de piedra gris del lecho de un río cercano para el volumen principal de la casa, que se encofró con tablas horizontales y se fue llenando de hormigón, dejando todos los signos del proceso a la vista, las huellas de la madera, la piedra y las líneas de óxido rojo de los niveles de las distintas coladas.