

Pasajes Residenciales

El taller de (s)

arquitectos architects Sebastian Serna y Santiago Pradilla **colaboradores assistants** Bernardo Andrés Muñoz Vallejo, Juan Sebastián Vasquez Orozco, Laura Cadavid Melo, Laura Vispe **cliente client** Privado **ubicación location of the building** Bogotá, Barrio las Cruces, Colombia **superficie construida total area in square meters** E1:1.411 m², E2:1.315 m², E3:1.104 m² **fecha finalización completion** 2018 **fotografía photography** Enrique Guzmán, El taller de (s)

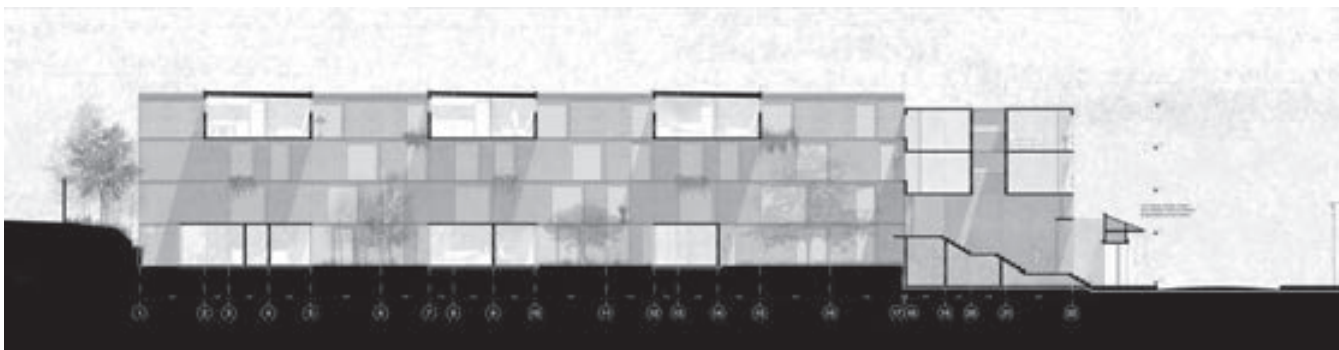

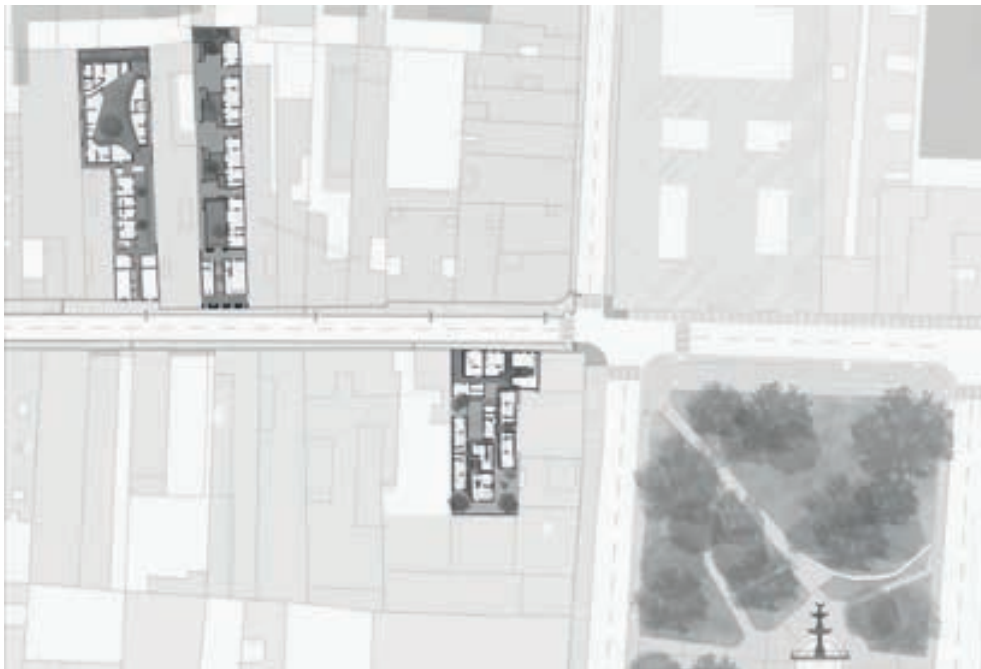

0 5 20m
SECCIÓN LONGITUDINAL E3

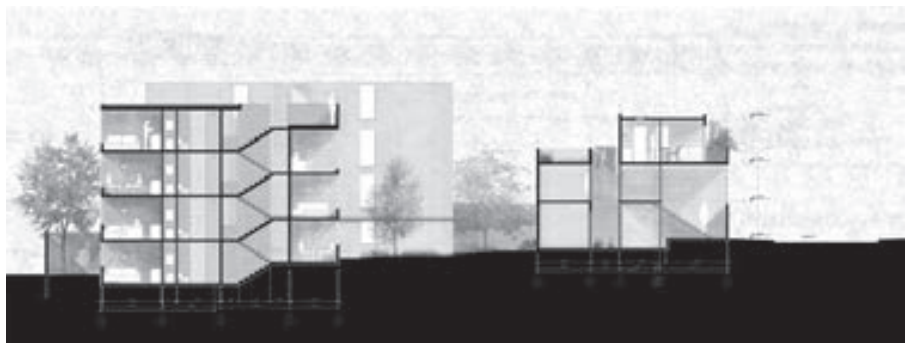



0 5 20m
SECCIÓN LONGITUDINAL E1

