

Refuncionalización ex-molino Marconetti

Subsecretaría de Obras de Arquitectura de la Ciudad de Santa Fe

arquitectos architects Marcelo Pascualón, Lucas Condal, Martín González, Luciana Viñuela, Andrés Francesconi, Daniel Imhoff, Javier Barducco, Germán Müller, Felicita Cersofio, Julieta Zampedri, Federico Cairoli **colaboradores assistants** Andrés Grau, Agustín Balma, Eugenia Pettite, Ezequiel Paira **cliente client** Gobierno de la Ciudad de Santa Fe **ubicación location of the building** c/1° de Enero, Dique II, Puerto de Santa Fe, Ciudad de Santa Fe, Argentina **superficie construida total area in square meters** 4.500 m² **fecha finalización completion** 2018 **fotografía photography** Federico Cairoli





El proyecto de restauración y refuncionalización parte de concebir al antiguo molino como un contenedor sobre el cual se opera de manera equilibrada, poniendo en valor el edificio original y alojando los nuevos usos programáticos, destinados a la actividad académica de las escuelas que componen el Liceo Municipal.







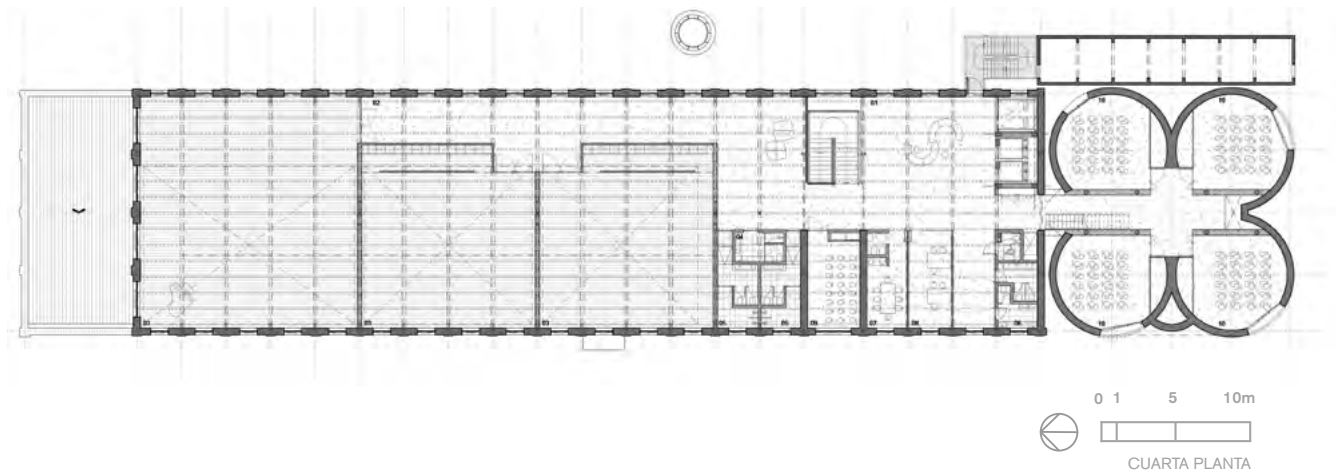

La intervención contemporánea parte del análisis minucioso de los planos originales del edificio y el relevamiento exhaustivo del estado de conservación. De esta manera se planteó la recuperación de la estructura original, demoliendo los agregados de intervenciones posteriores. De este modo se recupera el volumen original del edificio.

